

# Fondo destinato al merito dei docenti

Ripartizione tra le istituzioni scolastiche

## Criteria

- a) L'80% della cifra viene suddiviso sulla base del personale di ruolo in servizio
- b) Il 20% della cifra viene suddiviso sulla base degli indicatori relativi a : alunni disabili, alunni con cittadinanza non italiana, complessità del territorio, numero medio di alunni per classe

## Fonti

- Alunni con disabilità: organico di fatto al 30/10/2015;
- alunni con cittadinanza non italiana per scuola dell'infanzia: rilevazioni sulle scuole a.s. 2014/15;
- alunni con cittadinanza non italiana per scuola primaria, secondaria di I e II grado: anagrafe degli alunni a.s. 2015/16;
- alunni e classi: organico di fatto al 30/10/2015;
- elenco comuni montani o in piccole isole: dati ISTAT al 30/01/2015;

# Fondo destinato al merito dei docenti

*Distribuzione delle istituzioni scolastiche per importo calcolato*

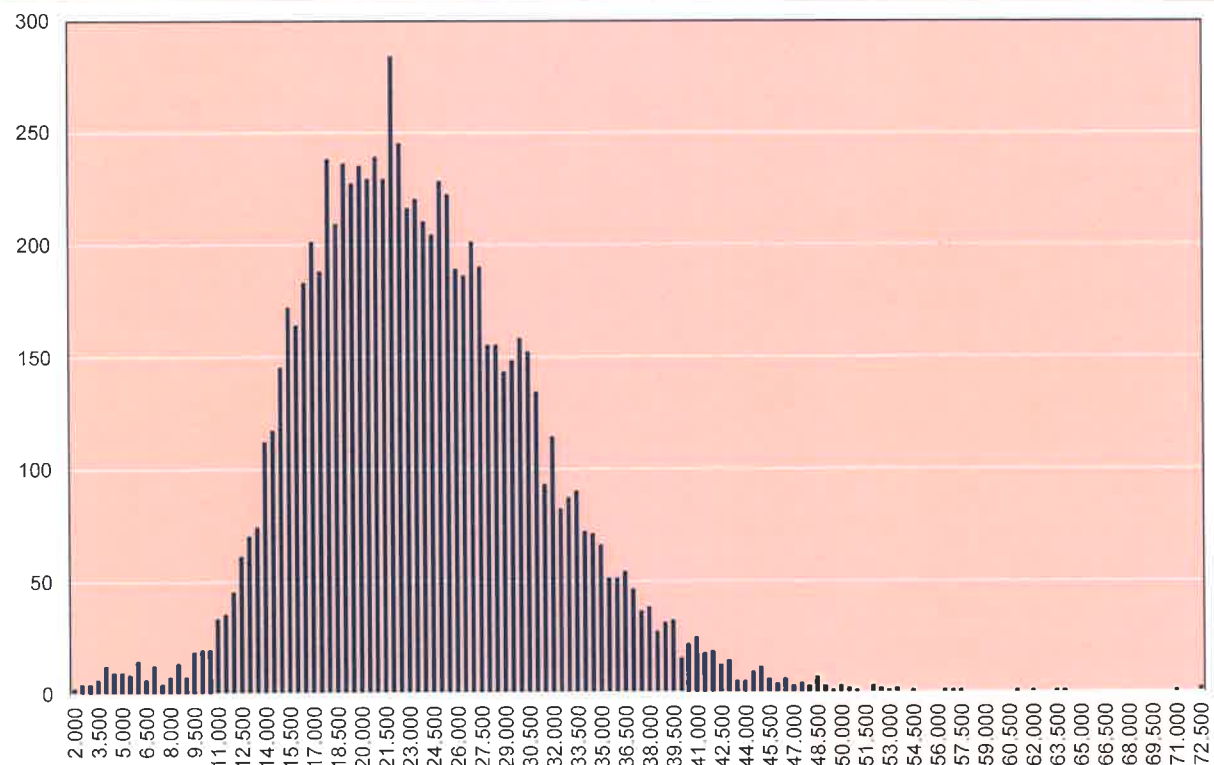

*importo medio : € 23.507*

*classe modale : € 21.500 | - € 22.000*

# Fondo destinato al merito dei docenti

*Distribuzione delle istituzioni scolastiche per importo medio per docente*

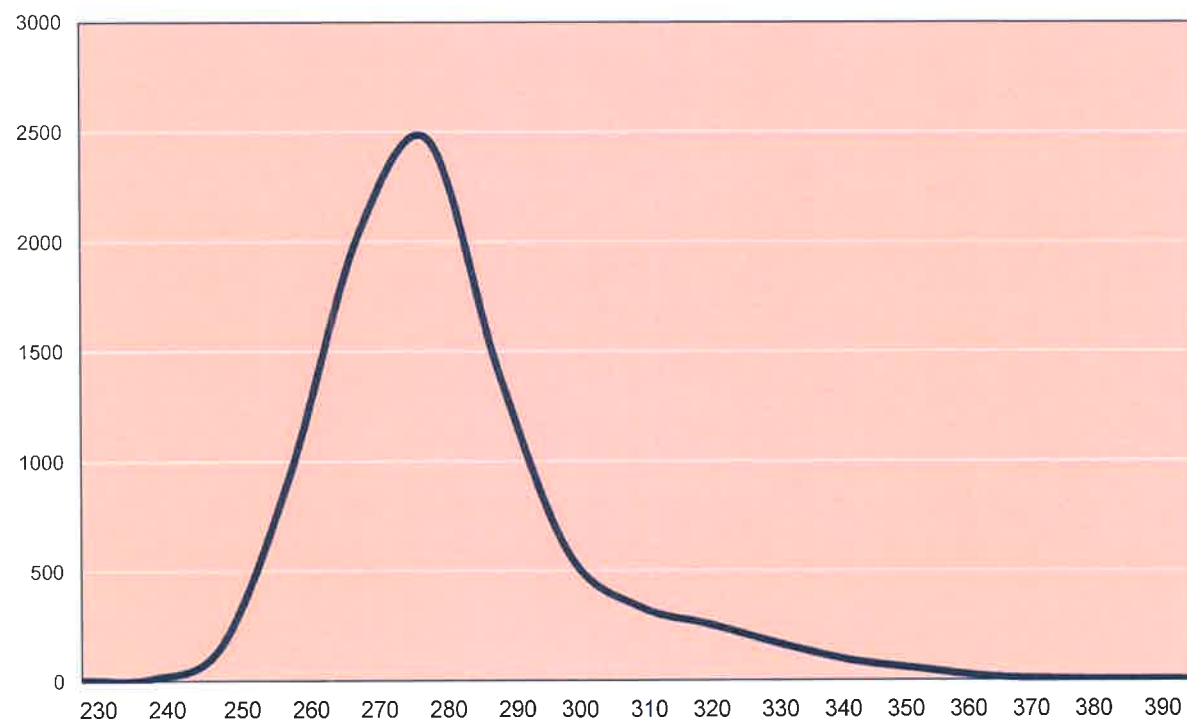

*importo medio per docente : € 276*

*classe modale : € 270 |- € 280*